

Klinikum Kassel

Klinik für Anästhesiologie, Intensivmedizin und Schmerztherapie
Station C61 Intensiv



**Gesundheit
Nordhessen**
Klinikum Kassel



Innovatives Pflegeleitungskonzept Pflegepädagogische Leitung, Praxisanleiter & K.I.S.T.

Kongress Pflege 2020 | Berlin | 25.01.2020

Ricardo Klimpel | Pflegepädagogische Leitung, Fachkrankenpfleger für Intensivpflege & Anästhesie, Praxisanleiter

Leitungskonzept auf Stationsebene

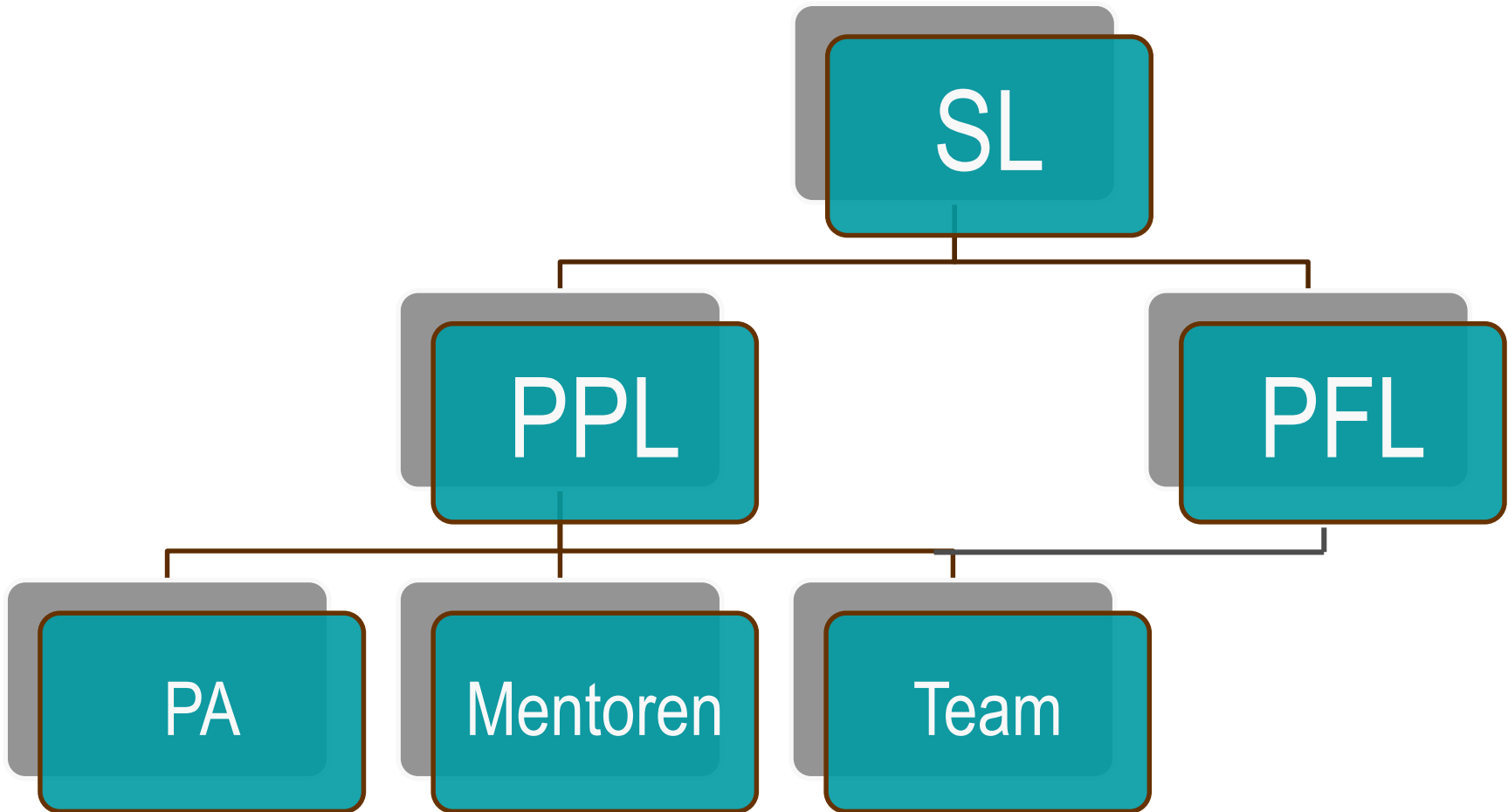

Pflegepädagogische Leitung

- ✓ Verantwortung für die Organisation der Anleitung, Umsetzung von Lernzielen
 - Auszubildende, Praktikanten, Notfallsanitäter, Teilnehmer der FWB
 - Erst-, Zwischen- & Beurteilungsgespräche
- ✓ Neue Mitarbeiter
 - vereinheitlichte strukturierte Einarbeitung, Anleitung, Beurteilungen
 - Mentorengruppe
 - Umsetzung und Weiterentwicklung des Einarbeitungskonzeptes
- ✓ Durchführung und Organisation von Gruppenanleitungen
 - Auszubildende, FWB
- ✓ Dienstplanerstellung & –anpassung
- ✓ Mitarbeit in relevanten Projekten (z. B. Dekubitus, Wunden)

Teilnahme an Weiterbildungen: Demenz- / Delir-Experte

Organigramm & Arbeitsstruktur der PA

Forum Praxisanleitung

Fachbereichs Arbeitskreise der Praxisanleiter

Fachbereichs Arbeitskreise Struktur

- Fachbereichstreffen regelmäßig & verbindlich, 1x/Quartal
- Teilnehmer von jeder Station / Funktionseinheit des jeweiligen Zentrums
 - Pflegepädagogische Leitung & Praxisanleiter
 - Ansprechpartner der Akademie für Bildung, Pflegedienstleitung
- Wahl des Fachbereichs Sprecher & Vertreter
 - Aufgaben
 - ◆ Festlegung der Themenauswahl
 - ◆ Koordination Termine & Räumlichkeiten
 - ◆ sind Vertreter des Fachbereichs im Forum PA

Fachbereichs Arbeitskreise

Aufgaben & Ziele

- Informationstransfer Fachbereich  Forum PA
- Aktualisierung Lernzielkataloge/Tätigkeitskataloge
- Erarbeitung gezielter fachspezifischer Anleitungssituationen
- Überprüfung, Anpassung der Auszubildendenanleitung
- Aktualisierung der Einarbeitungskonzepte
- Informationsaustausch untereinander
 - bzgl. Praxisanleitung/Einarbeitung
 - Austausch mit Vertreter der JAV

Forum Praxisanleitung

Struktur

- Treffen regelmäßig & verbindlich, 1x/Quartal
- Teilnehmer
 - Sprecher der Arbeitskreise, Vertreter der Akademie für Bildung
 - Zentralbereich Pflegeentwicklung, PA-Koordinatoren
 - Vertreter der JAV
- Forum PA-Sprecher & Stellvertreter (2 Jahre gewählt)
 - Vertreter der PA innerhalb & außerhalb der Klinik
 - Ansprechpartner für Belange der praktischen Ausbildung
- Aufgaben
 - Festlegung der Themenauswahl, Moderation der Gesprächsrunde

Forum Praxisanleitung

Aufgaben & Ziele

- Informationsaustausch aus Arbeitskreisen & Vernetzung untereinander
- Erarbeitung von Konzepten der praktischen Ausbildung & Überprüfung

Gruppenanleitungen, IBF „Gestaltung von Gruppenanleitungen“, Kurspatenschaften, Praxistage, Tandemtage

- Umsetzung der Praxisanleitung in generalistischer Ausbildung
- Erarbeitung & Weiterentwicklung von Formularen & Dokumenten
- Austausch mit regionalen & überregionalen PA-Gruppen

Forum Praxisanleitung

Kurspatenschaften

- zwei PA für einen neu beginnenden Kurs
 - im ersten Unterrichtsblock, Ende Probezeit, 2. Ausbildungsjahr, vor Examen
- Aufgaben
 - Rolle des Praxisanleiters, Dokumentation, Lernangebote vermitteln

Was wollen wir als „Kurspaten“

- ✓ den ersten Kontakt zur Praxis herstellen
- ✓ * Das Eis brechen | Die Angst euch nehmen *
- ✓ Fragen gemeinsam klären
- ✓ Erfahrungen der Einsätze reflektieren

Forum Praxisanleitung

Gruppenanleitung

- Themen GA von PPL & PA vorgegeben
- pro Quartal ein Termin von Station, 4 - 5 Auszubildende, 3 Stunden
- vom Thema & Durchführung her frei gestaltbar (verschiedene Medien, Handout)
- eigenverantwortliche Einschreibung der Schüler (Wahlpflichtangebote)

- ✓ PA erhält Name & Kurs (Ausbildungsstand)
- ✓ Auszubildenden jedes Quartal eine GA gewährleisten

KASSELER INTENSIV STARTER TAGE

Stations-, Bereichs & berufsgruppenübergreifendes Einarbeitungskonzept für neue Mitarbeiter

- Holdingweit mit allen Kreiskliniken
- Intensivstationen, Anästhesie, ZNA, Funktions- & IMC-Bereiche, Pädiatrie
- neue MA
- Beschäftigte nach Elternzeit bzw. langer Erkrankung
- Interessierte, langjährige MA zur Auffrischung des Wissens
- Berufsgruppen: Ärzte, Medizinstudenten der KSM
- Interprofessionelle & Interdisziplinäre Zusammenarbeit
- Theorie | Workshop | Simulation
- Eigene Intranet-Homepage (Handout, etc.)

K.I.S.T.

KASSELER INTENSIV STARTER TAGE

16.10. + 17.10.19 / 27.11. + 28.11.19

Einarbeitungsprogramm für neue Mitarbeiter

KASSELER INTENSIV STARTER TAGE

Erweiterung der K.I.S.T. 2020

- Modul *Vertiefung* für neue MA nach 1 Jahr auf Station
- gemeinsames Modul mit Ärzten & Medizinstudenten
- Ausbau Modul *Pädiatrie*
- Planung Modul *Ausländische Mitarbeiter*
- Planung Modul *Normalstation*



Vielen Dank für Ihre Aufmerksamkeit!

Ricardo Klimpel

Pflegepädagogische Leitung

Fachkrankenschwester für Intensivpflege & Anästhesie

Ausgebildeter Praxisanleiter

Forum und Arbeitskreis der Praxisanleiter

BLGS - Landesgruppe Hessen der Praxisanleiter

Kontakt:

Klinikum Kassel GmbH

Mönchebergstr. 41 - 43

34125 Kassel

E-Mail: ricardo.klimpel@klinikum-kassel.de